

**⚠️ Conseil en provenance de Roanne : Attention la première sortie à droite (1) après Saint-Martin du Lac est déconseillée !**

- En effet au centre de Marcigny une circulation à sens unique complique ensuite l'accès à La Thuillière.
- Continuer de préférence sur le contournement (D982), ignorer la seconde sortie Marcigny (2) et prendre la troisième (3).
- L'accès à La Thuillière (4) se trouve plus loin sur le second chemin à votre gauche.

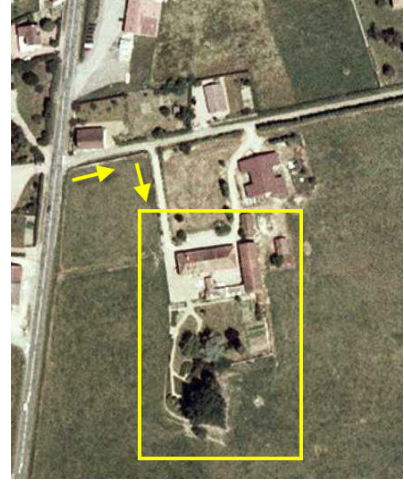

**La Thuillière 71110 MARCIGNY Chambres d'Hôtes – Maison de caractère au calme avec Parc d'agrément**

